

Elévation façade sud Capricorne 216-232

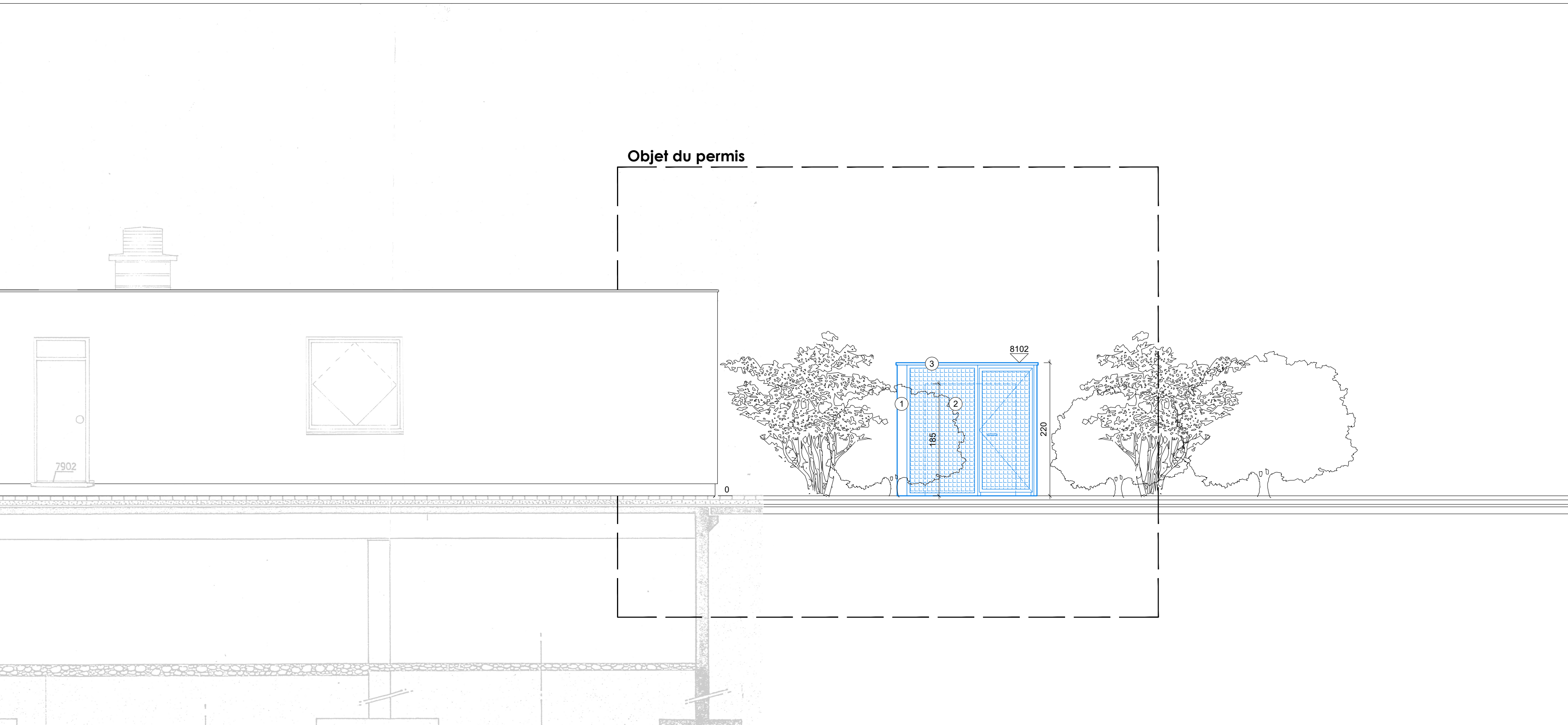

Elévation façade est Capricorne 216-232

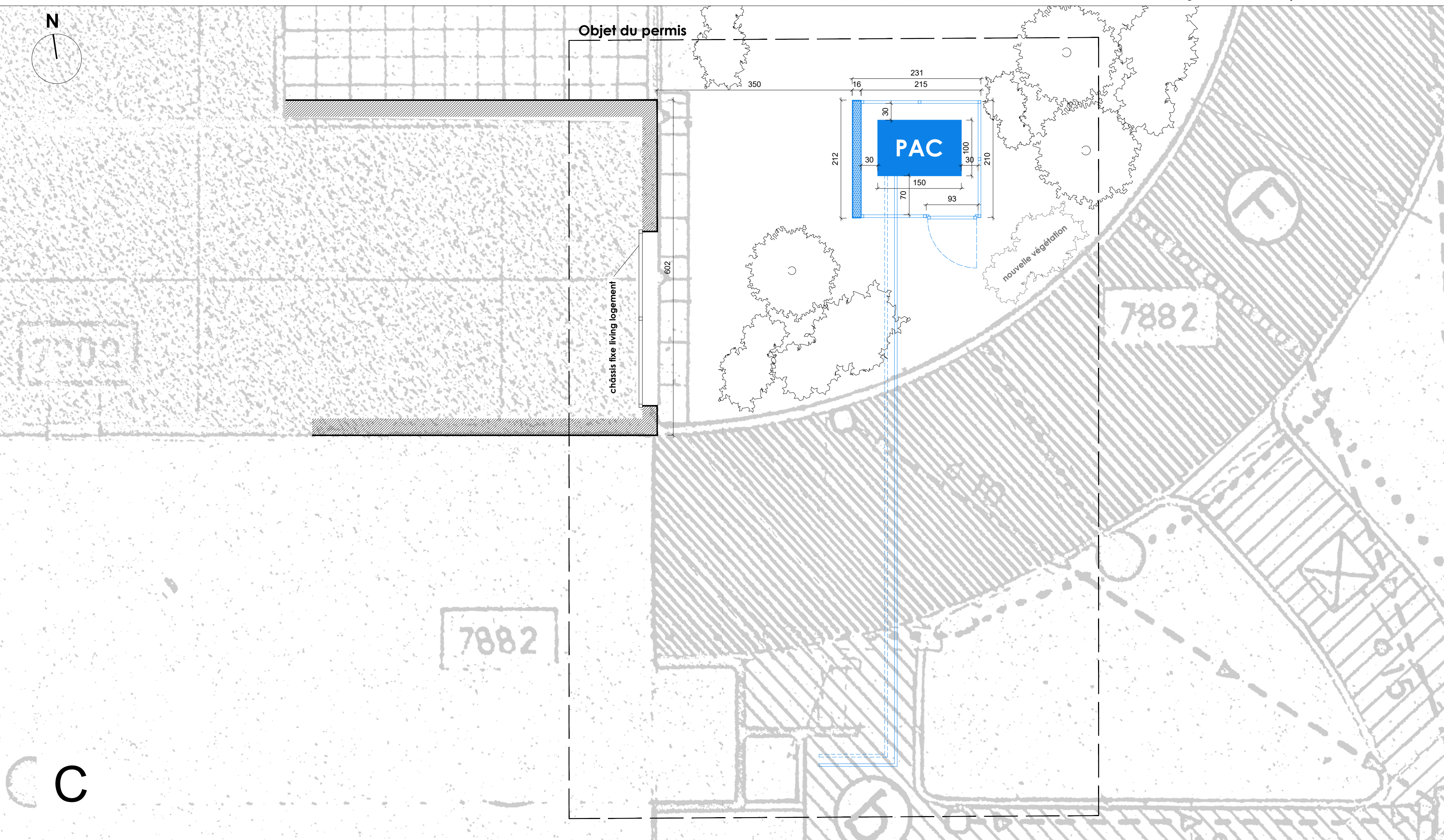

Vue en plan Capricorne 216-232

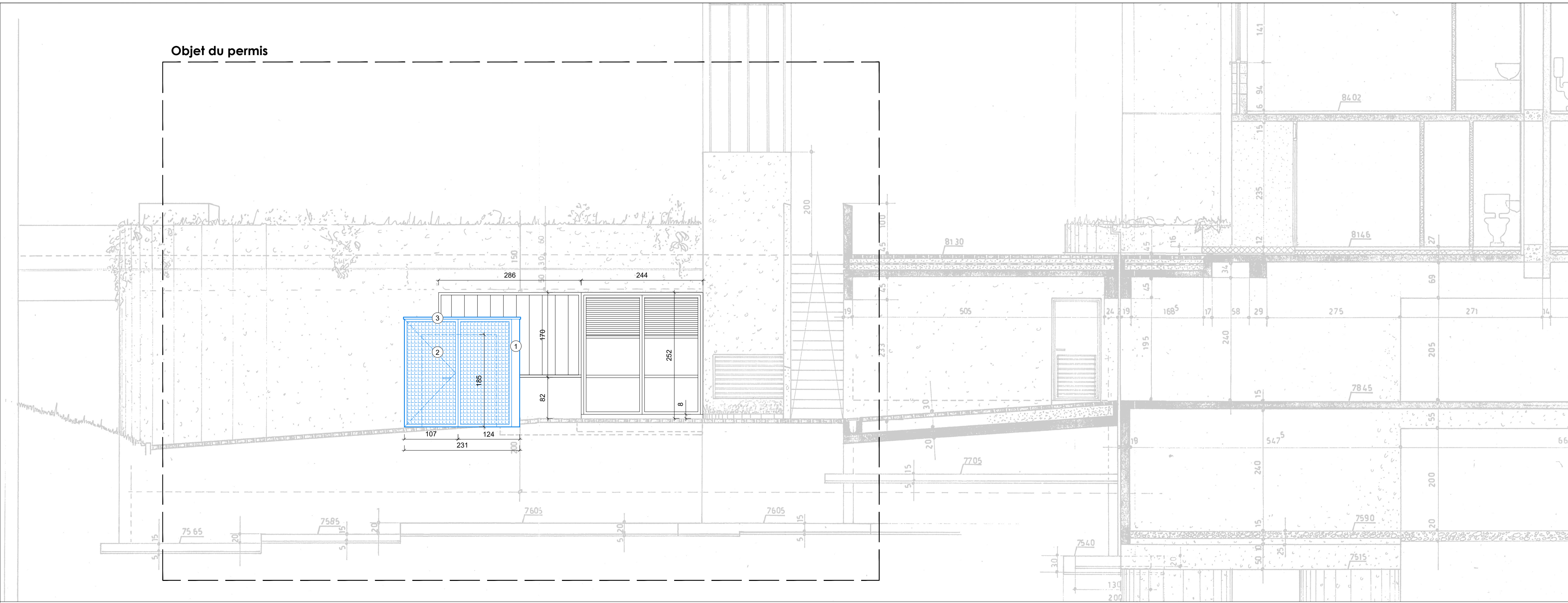

Elévation façade nord Chemin des Deux Maisons 179-191

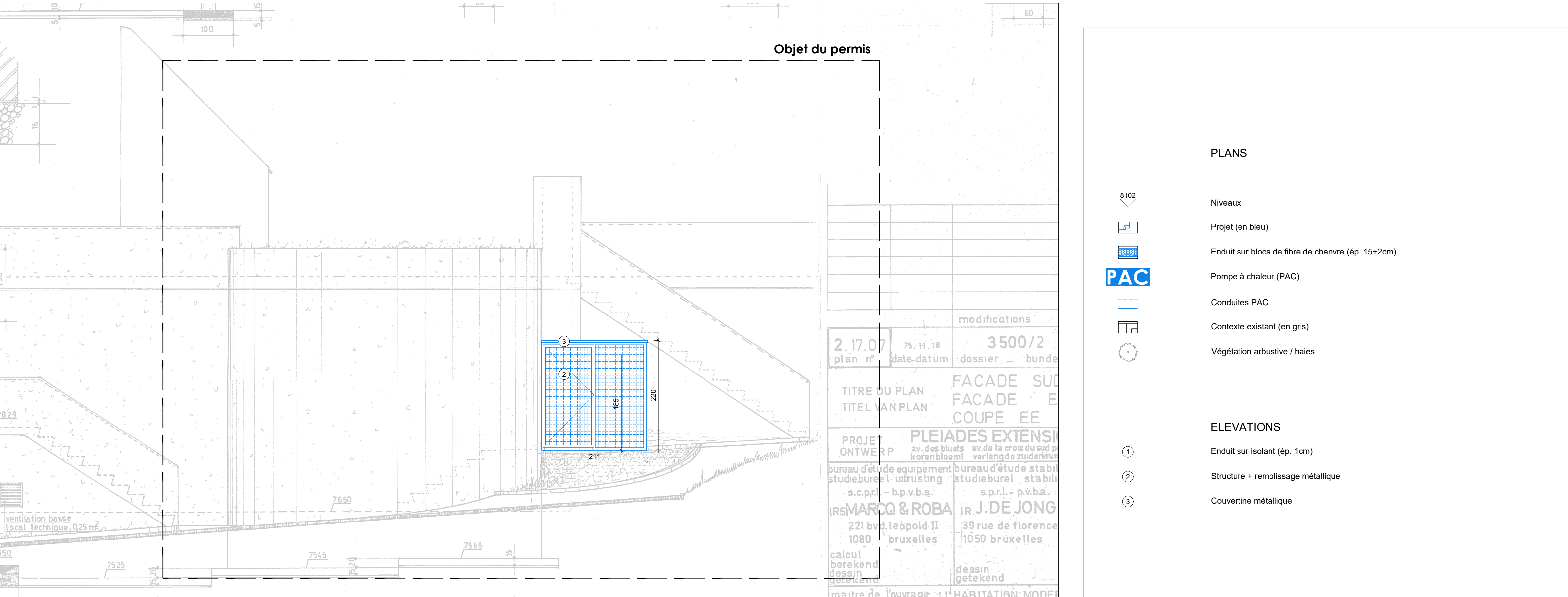

Elévation façade est Chemin des Deux Maisons 179-191

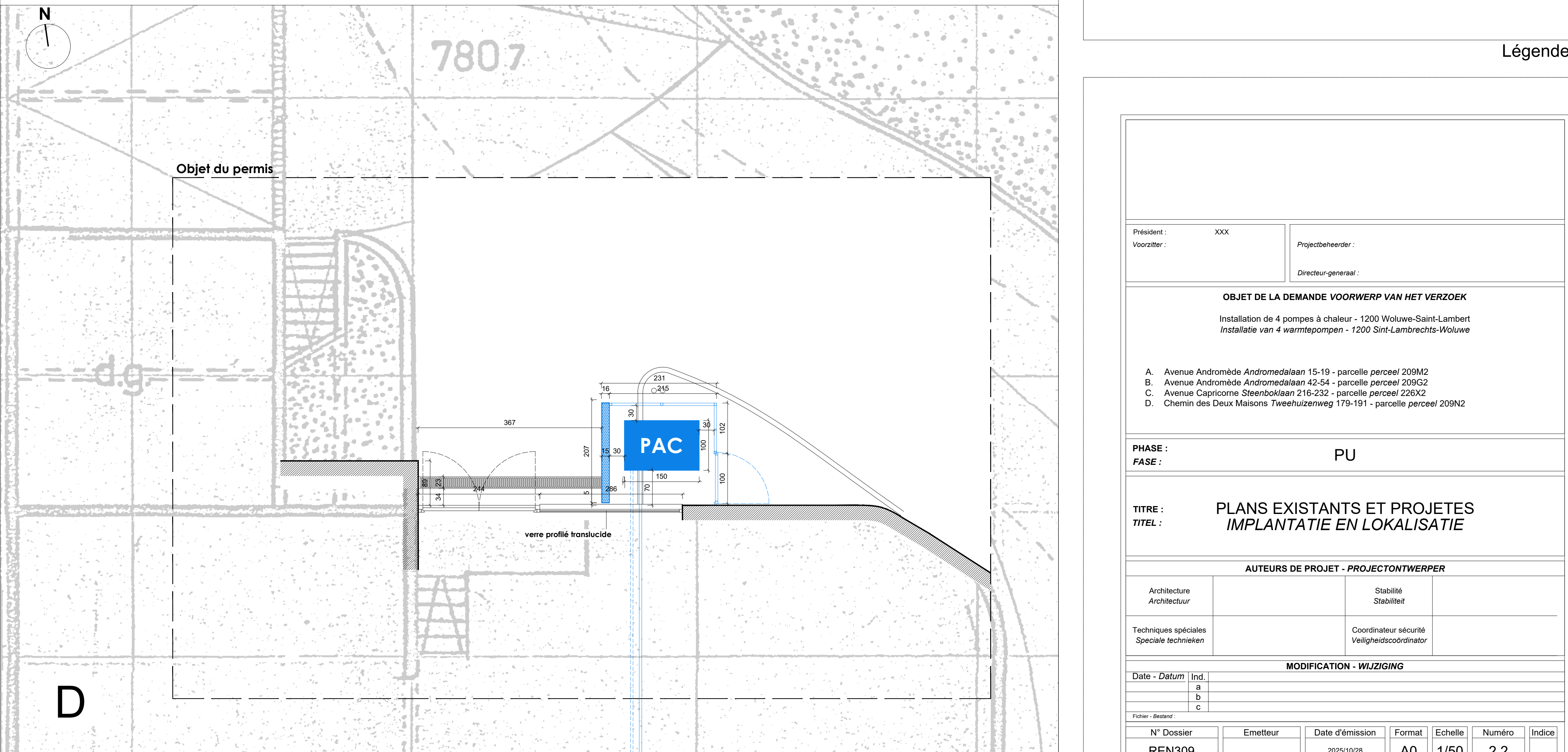

Vue en plan Chemin des Deux Maisons 179-191

PLANS

- Niveaux
- Projet (en bleu)
- Enduit sur blocs de fibre de chanvre (ép. 15x20cm)
- Pompe à chaleur (PAC)
- Conduites PAC
- Contexte existant (en gris)
- Végétation arbusive / haies

ELEVATIONS

- ① Enduit sur isolant (ép. 1cm)
- ② Structure + remplissage métallique
- ③ Couverture métallique

Légende

Président : Voorzitter :		Projectbeheerder :		Directeur-generaal :	
OBJET DE LA DEMANDE VOORWERP VAN HET VERZOEK					
Installation de 4 pompes à chaleur - 1200 Woluwe-Saint-Lambert Installatie van 4 warmtepompen - 1200 Sint-Lambrechts-Woluwe					
A. Avenue Andromède Andromedalaan 15-19 - parcelle perceel 209M2 B. Avenue Andromède Andromedalaan 42-54 - parcelle perceel 209G2 C. Avenue Capricorne Steenboklaan 216-232 - parcelle perceel 226X2 D. Chemin des Deux Maisons Tweehuizenweg 179-191 - parcelle perceel 209N2					
PHASE : FASE :					
PU					
TITRE : TITEL :					
PLANS EXISTANTS ET PROJETES IMPLANTATIE EN LOKALISATIE					
AUTEURS DE PROJET - PROJECTONTWERPER					
Architecture Architectuur		Stabilité Stabiliteit			
Techniques spéciales Speciale technieken		Coordonnateur sécurité Veiligheidscoördinator			
MODIFICATION - WIJZIGING					
Date - Datum		Ind.			
		a			
		b			
		c			
Fait - Bestand					
N° Dossier		Emetteur		Date d'émission	
REN309				2025/10/28	
Dossiernummer		Zender		Verzendingsdatum	